

Sud Touraine Ligueil Athlétisme

Stade de Ligueil – route de Descartes

DOUAISI Morgan : 06 81 17 68 55
(Président et Entraîneur +12 ans)

GUIBERT Véronique : 06 04 04 16 86
(Trésorière et Entraîneur -12 ans)

FALGOUX Sylvie : 06 47 17 29 41
(Secrétaire)

ROUSSE Lionel : 07 76 04 76 96
(Entraîneur +12 ans)

PLAULT Sandrine : 06 63 80 79 53
(Entraîneur Marche Nordique et Nordic Fit)

ligueil.athletisme@gmail.com

www.sudtouraineligueilathletisme.com

Siège : Mairie – 5 place de la République

Bureau : 49 rue Aristide Briand

37240 LIGUEIL

RNA : W373002225

SIRET : 828 936 971 00013 - APE : 9312Z



Instagram



Imprimé par nos soins. Ne pas jeter sur la voie publique

**Vous souhaitez vous
mettre ou remettre en
activité ?**

- Vous cherchez des activités de loisirs ou de compétitions ?
- Vous ne voulez pas ou plus marcher ou courir seul(e) ?
- Vous cherchez une activité adaptée à votre profil et vos capacités ?
- Vous désirez bénéficier de conseils d'entraîneurs diplômés, dans le cadre d'un entraînement de groupe ?



Saison 2024-2025



ATHLÉ

CLUB AFFILIÉ

Ecole d'Athlétisme

Tu as envie de courir, de sauter et de lancer, de découvrir toutes les disciplines de l'athlétisme en t'amusant

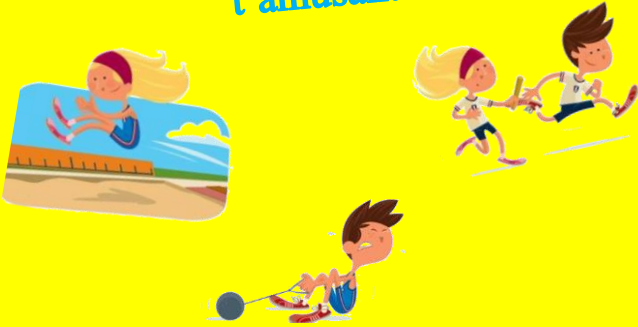

Né(e) entre 2014 et 2018

Ligueil (stade)

Mercredi : 18h15-19h30

Licence : 85 €

Maillot club obligatoire : 10 €



Sud Touraine



Ligueil Athlétisme

Stade & Running

Né(e) en 2013 et avant



Lundi : 18h15-20h00

Mercredi : 18h15-20h00

Vendredi : 18h15-20h00



Licence Compétition



Benjamins Minimes : 95 €

A partir de Cadets : 120 €

Licence Running (né(e) en 2002 et avant) : 90 €

Maillot club obligatoire : 20 €

Marche Nordique

NORDIC FIT



Né(e) en 2007 et avant

Mardi : 9h15-11h15

Mardi & Jeudi : 18h15-20h15

Dimanche : 9h15-11h15

(Suivant les disponibilités des entraîneurs sur ces créneaux)

Licence Compétition : 120 €

Maillot Compétition (obligatoire) : 20 €

Licence Loisirs : 90 €

Maillot Entraînement (facultatif) : 20€



Prix dégressifs pour plusieurs membres d'une même famille : - 5€ à la deuxième licence, - 10€ à partir de la troisième. Si la licence (Encadrement), la 2^{ème} licence est plein tarif, - 5€ à la troisième, - 10€ à partir de la quatrième.

Les cotisations peuvent être réglées par chèque (paiement en 3 fois par mois consécutifs), virement, carte bancaire ou espèces. La totalité du règlement sera demandé pour un paiement en virement, carte bancaire et espèces